УТВЕРЖДАЮ:
Приказом № 73-ОД
от «14» июля 2017 года
директор МБУ «Городской центр
отдыха и туризма»
_____А.Н. Чанцев

Положение о проведении спортивно – массового мероприятия
« Арктическая вертикаль»

1. Общие положения мероприятия.

1.1.Спортивно - массовое мероприятие «Арктическая вертикаль» (далее - мероприятие) проводится муниципальным бюджетным учреждением «Городской центр отдыха и туризма» совместно с альпинистским клубом г. Воркуты «Арктик Альп».
1.2. Положение о мероприятии (далее – положение) определяет цели и задачи, содержание и категории участников, порядок и сроки проведения, форму и условия участия, процедуру подведения итогов мероприятия.

2. Цель и задачи.

2.1. Цель мероприятия: развитие внутреннего туризма.
2.2. Задачи фестиваля:
- популяризация альпинизма, горного туризма, скалолазания как оздоровительных видов активного отдыха;
- обмен опытом между участниками в совершенствовании техники горного туризма,
- пропаганда бережного отношения к окружающей среде.

3. Время и место проведения мероприятия.

3.1. Мероприятие проводиться в два дня - 22-23 июля 2017 года. Место проведеия: скальные массивы ручья «Изьюрвож» в 5 км от поселка Северный.

3. Участники мероприятия.

3.1. К участию в мероприятии допускаются лица не моложе 18 лет. Участники моложе 18 лет допускаются только с письменного разрешения (приложение №3) родителей или законных представителей.
3.2. Участие в мероприятии индивидуальное и групповое.
3.3. К участию в мероприятии допускаются участники имеющие опыт, знания и умения в скалолазании и горовосхождениях, а также все любители активного опыта на природе.

4. Программа проведения мероприятия.

4.1. 22.07.2017
- 11:00 – заезд участников, ознакомление с местом проведения мероприятия, инструктаж участников по технике безопасности, установка палаточного лагеря;
- 13:00– проведение практических занятий на скальном рельефе;
- 19:00– ужин;
- 19:30 – конкурс - «Вязка узлов»;

- 20:00 – конкурс туристской песни.

23.07.2017
- 08 -00 – подъем, завтрак;
- 11:00 – прохождение дистанции
- 17:00 – подведение итогов, награждение победителей;
- 18:00 – сбор лагеря, отъезд.

4.2. Этапы прохождения дистанции:
- спуск по веревке (дюльфер);
- навесная переправа через ручей;
- подъем по веревке (жумаринг);
- прохождение горизонтального скального участка (траверс);
- переправа через ручей вброд;
- подъем по скале свободным лазанием.

4.3. Прием индивидуальных (приложение № 1) заявок, от участников производится до 21 июля 2017 года по адресу: г. Воркута, ул. Шахтерская Набережная, д. 14, МБУ «Городской центр отдыха и туризма», т. 6-53-93, e-mail: centrot11@mail.ru.

4.4. Организационное собрание состоится 19 июля 2017г.
Главный судья на дистанции – главный специалист Городского центра отдыха и туризма - Серяков Сергей Валентинович.
Судьи на этапах-члены клуба «Арктик Альп».

5. Правила проведения мероприятия.

5.1. Мероприятие проводится в два дня.
5.2. Участникам мероприятия необходимо иметь каски, страховочные системы, усы самостраховки, спусковые устройства, жумар, 3 карабина. Недостающее снаряжение предоставляется организаторами фестиваля. Снаряжением для бивуака и ночлега (газовое оборудование, примусы, посуду для приготовления пищи, емкости для питьевой воды, коврики спальники, палатка) участники обеспечивают себя самостоятельно.

6. Безопасность.

6.1. Ответственность за безопасность применяемого судейского снаряжения несут проводящие организации.
6.2. Ответственность за соответствие подготовки участников требованиям дистанций несут сами участники фестиваля.

7. Ответственность.

7.1. Организаторы не несут ответственность за жизнь и здоровье участников и не выплачивают никаких компенсаций, в связи с возможным вредом для здоровья, который может быть причинен им во время проведения фестиваля. Незнание участниками данного пункта положения не освобождает их от полной ответственности за свое здоровье и жизнь.
7.2. Организаторы не несут ответственность за убытки и ущерб, причиненный участникам, их имуществу.
7.3. Принятие участия в мероприятии означает согласие со всеми пунктами данного положения.
7.4. Все участники подписывают отказ от претензий к организаторам мероприятия (приложение № 2).

8. Финансирование.

8.1. Расходы по проведению мероприятия возлагаются непосредственно на участников.

Справочная информация:
телефон для справок 6-53-93, 8-912-177-28-26 (Серяков Сергей Валентинович).

9. Как добраться.

9.1. 22.07.2017 в 11:00 отправление от Центра отдыха и туризма (заказной автобус).
9.2. Самостоятельно - по кольцу за поселком Северный поворот на воинскую часть, за трубопроводом поворот налево, далее вдоль золоотвала. 1 вариант по вездеходному следу, 2 вариант от автомобильного моста вдоль ручья.

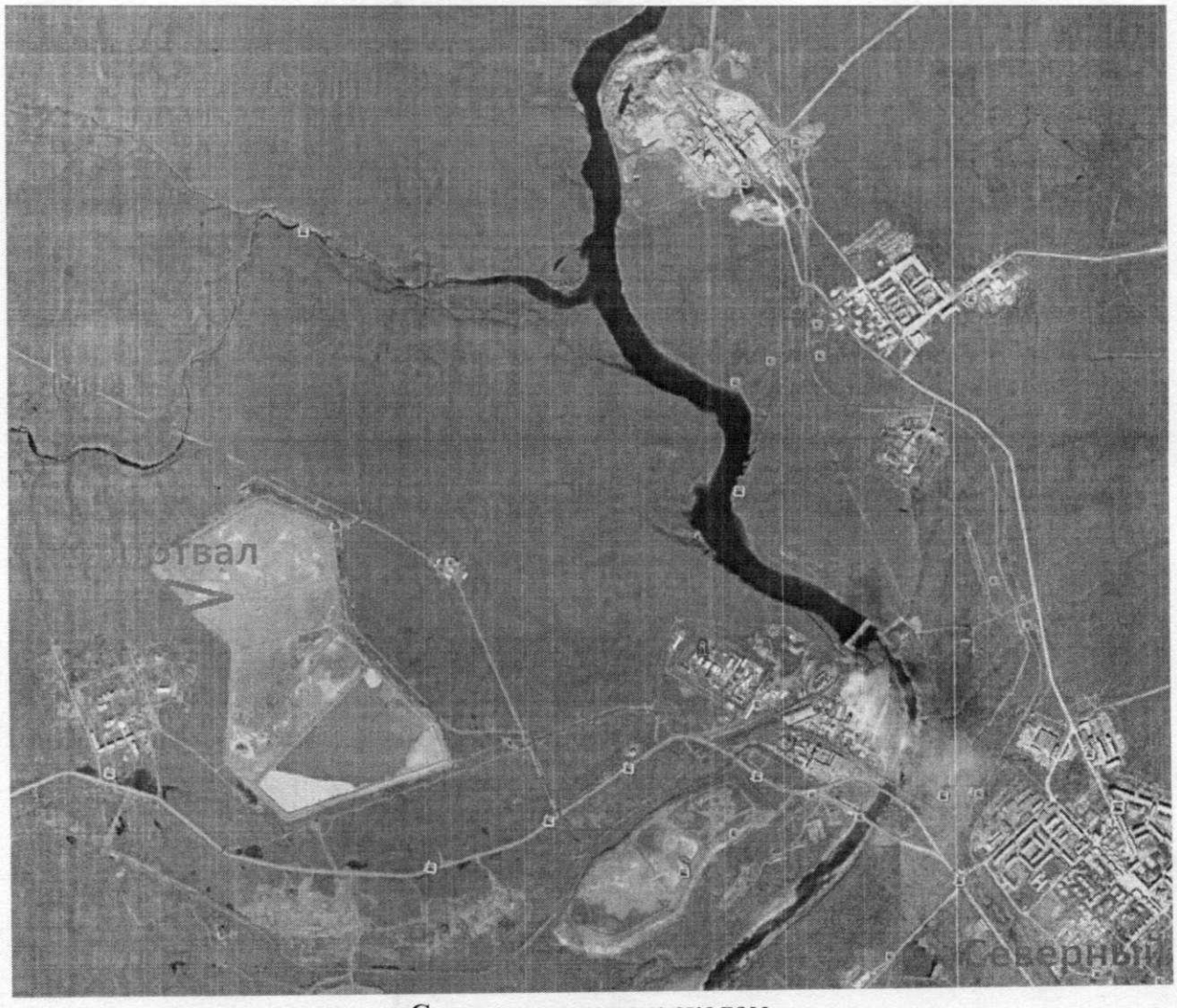

Схема маршрута к скалам.

Приложение 1
к Положению

Заявка
на участие в мероприятии
«Арктическая вертикаль»

Фамилия, имя, отчество _____

Дата рождения (число, месяц, год) _____
Телефон для контактов (сотовый, домашний, рабочий)
_____

_____ _____
(дата) (подпись)

Приложение 2
к Положению

Отказ от претензий.

Я, _____ знаю о потенциальной травмоопасности, принимаю на себя всю ответственность за безопасность во время участия в мероприятии.
Участие в мероприятии «Арктическая вертикаль» в период с 22.07.2017 по 23.07.2017 принимаю осознано и добровольно, ответственность за свою жизнь и здоровье возлагаю на себя.

_____ _____
(дата) (подпись)

Приложение 3
к Положению

Разрешение
на участие в мероприятии
«Арктическая вертикаль»

Фамилия, имя, отчество родителя, законного представителя, даю свое согласие на участие своего
ребенка_____

Дата рождения ребенка (число, месяц, год)_____

Место учебы_____
Почтовый адрес местожительства
_____
Телефон для контактов (сотовый, домашний, рабочий)
_____

_____ _____
(дата) (подпись)